

MONTERING

Cedral Panel monteret som klink beklædning.

Skrue avstand henvises til monterings tegningen.

Ventilasjonsåpningen ved vindu utføres med min. 100 cm²/meter.

Det dannes og monteres en lysning av Cedral Panel. Overgangen/hjørnet utføres ved å montere ett hjørneprofil som vist på tegningen.

Samlingen mellom lysning og vindu utføres tett over for vejrlig og om nødvendig fuges samlingen med en elastisk fugemasse.

Ved samlinger uten overlegg av planke skal det brukes EPDM underlag.

Alle mål på tegningen er i mm.

NOTE:

Innv. lysning kan utføres som platefals. Som materiale brukes Conchips sementsponplate.

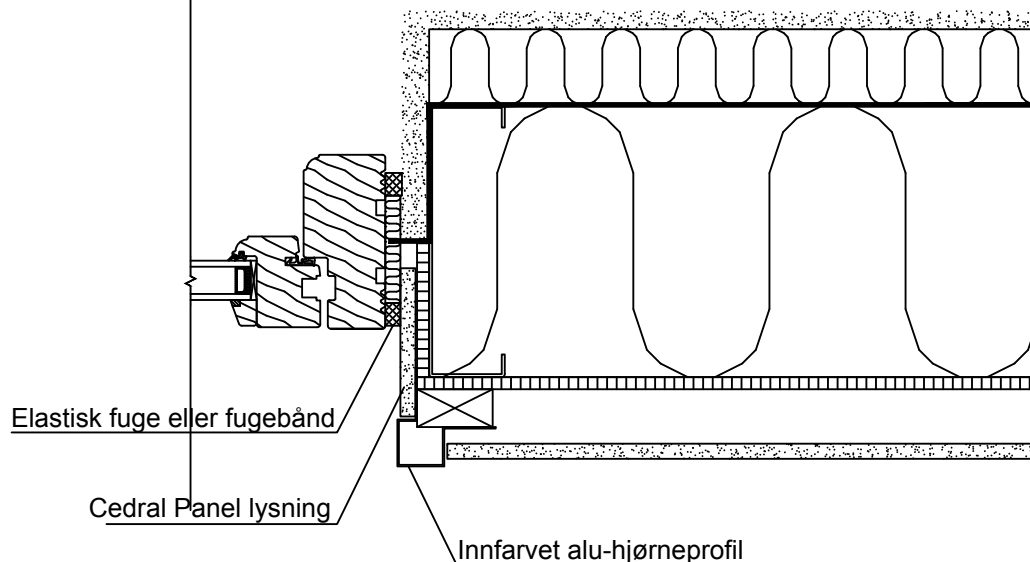

LODDRETT SNITT I BUNN

Sålebank føres forbi den loddrettstående lysning, hvor det utføres ett loddrettstående ombuk på sålebenker på 15-20 mm.

KONSTRUKSJON:

Cedral Panel Forskalling	10 mm
Avstandslist	25mm
Vindsperre	25 mm
Mineralull/stålskjelett	8 mm
Dampsperre	-
Mineralull/stålskjelett	-

Vannrett snitt – vindu (lysning med hjørne)

CEDRAL
Tidløse flotte facader

Ensjøvejen 7, 0655 Oslo
Postboks 222, Alnabru
N-0614 Oslo
Tel. 21 09 66 00
cedral-no@etexgroup.com