

MONTERING

Cedral Panel montert som klink bekledning.

Skruer avstand henvises til monteringstegningen.
Ventilasjonsåpningen ved vindu utføres med min. 100 cm²/meter.

ivarssons vindusinndekning monteres som vist på tegningen. Vannrett snitt viser sideinndekningen og loddrett snitt viser dryppkant og sålebank.

Samlingen mellom lysning og vinduet utføres tett over for vejrilig og om nødvendig fuges samlingen med en elastisk fugemasse.

Ved samlinger uten overlegg av planke skal det brukes EPDM underlag.

Alle mål på tegningen er i mm.

NOTE:

Innv. lysning kan utføres som platefals. Som materiale brukes Conchips sementsponplate.

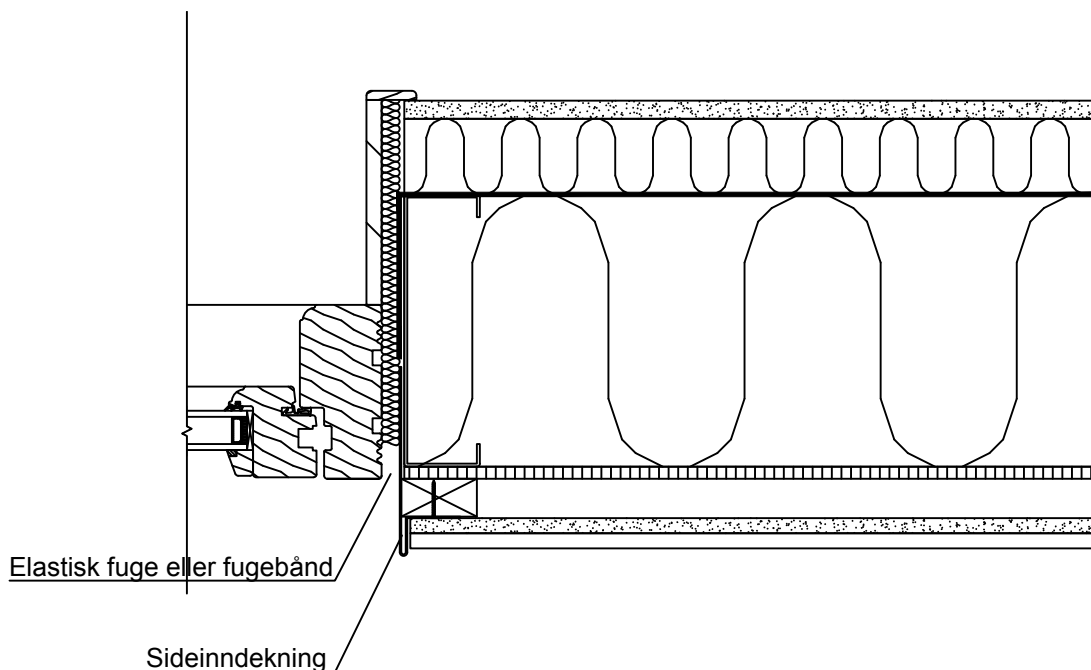

LODDRETT SNITT I BUNN

Sålebank føres forbi den loddrettstående lysning, hvor det utføres ett loddrettstående ombuk på sålebanker på 15-20 mm.

KONSTRUKSJON:

ivarplank	10 mm
Forskalling	25mm
Avstandslist	25 mm
Vindspærre	8 mm
Mineralull/stålskjelett	-
Dampspærre	-
Mineralull/stålskjelett	-

Vannrett snitt – vindu (lysningsprofiler)

IVARSSON

Besøksadresse: Breivollvn. 27
Postboks 222, Alnabru
N-0614 Oslo
Tel. 21 09 66 00
Fax 21 09 66 05
ivarsson@ivarsson.no